Mikä media?
Johdatus mediakasvatukseen

metka
mediakasvatuskeskus

” Emme tutki hyvettä pelkästään tietääksemme mitä hyve on, vaan tullaksemme hyviksi.”

(Aristoteles)

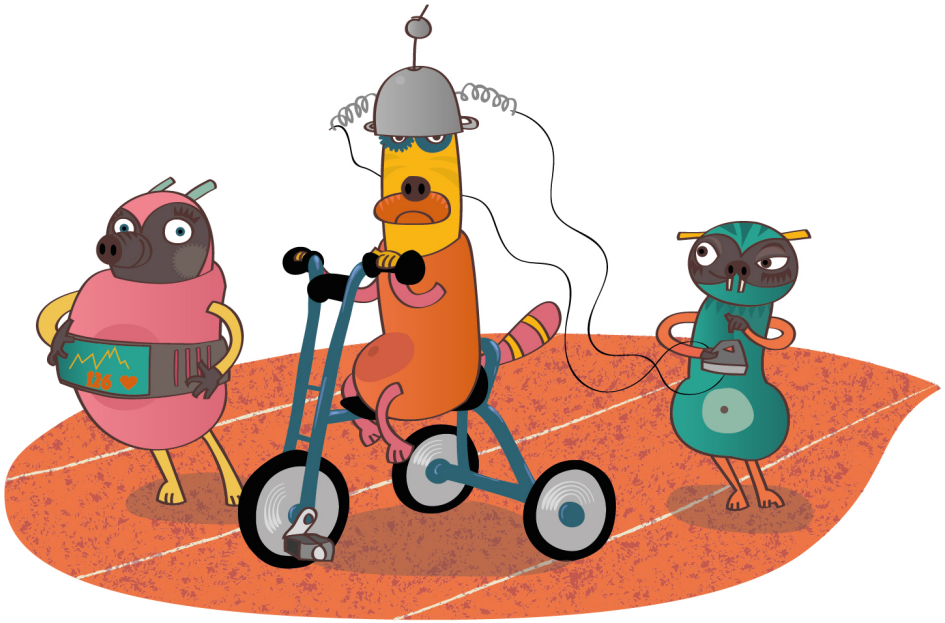

metka
mediakasvatuskeskus

”Media literacy is often cited as a solution – but to what problem?”

(Sonia Livingstone)

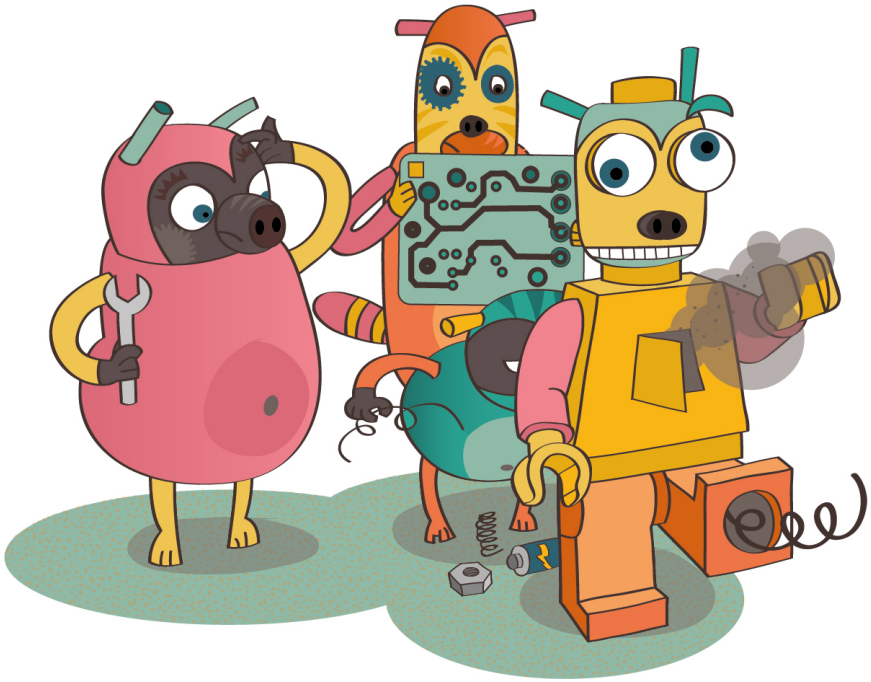

metka
mediakasvatuskeskus

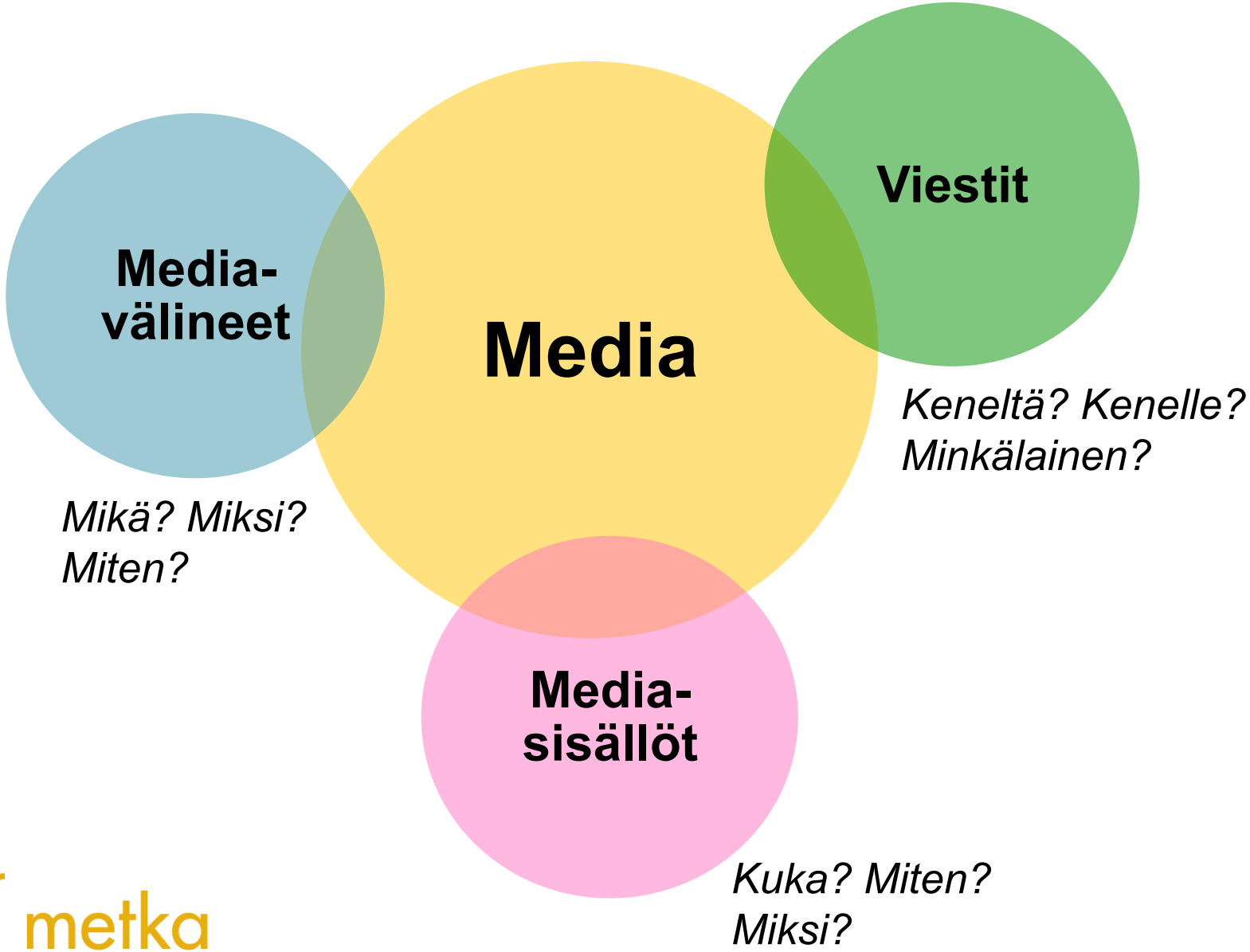

metka
mediakasvatuskeskus

Minkälaisia mediataitoja ihminen tarvitsee?

- Kriittistä medialukutaitoa
- Tiedonhaun taitoja
- Arjen ja mediankäytön hallintaa ja itsesäätelytaitoja
- Monilukutaitoa ja itseilmaisun taitoja
- Turvataitoja, hyvinvointitaitoja
- Tunne- ja vuorovaikutustaitoja

- Medialaitteiden käyttötaitoja
- Itsetuntemusta, itsetuntoa ja rohkeutta
- Vaikuttamisen ja osallistumisen taitoja

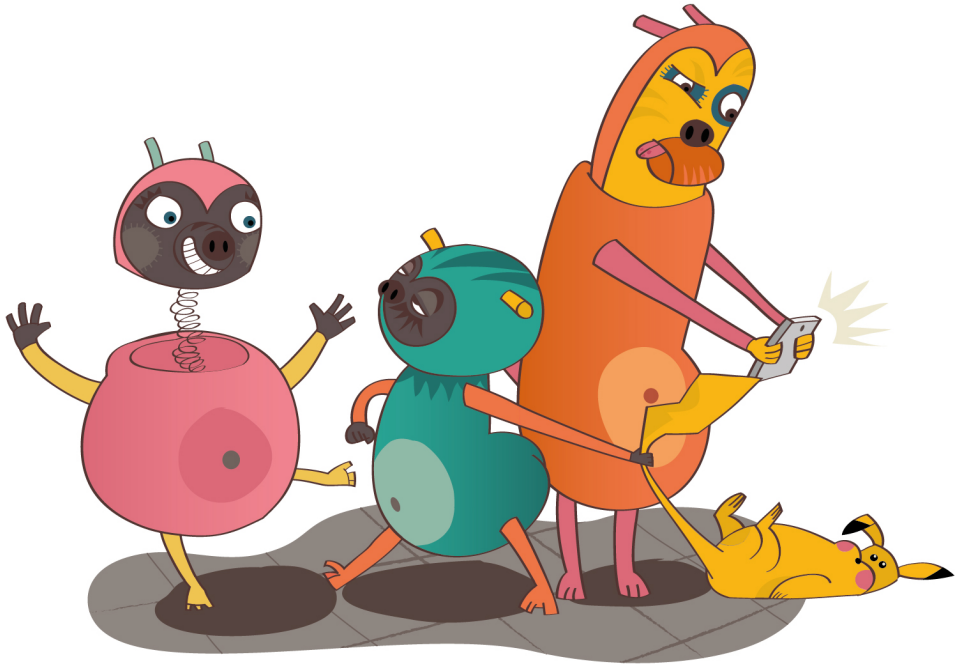

metka
mediakasvatuskeskus

”Opettajien digitaalisten taitojen hallinta painottuu nuorimpiin ikäluokkiin ja miesopettajiin.”

(Digiajan peruskoulu -hankkeen loppuraportti 2019)

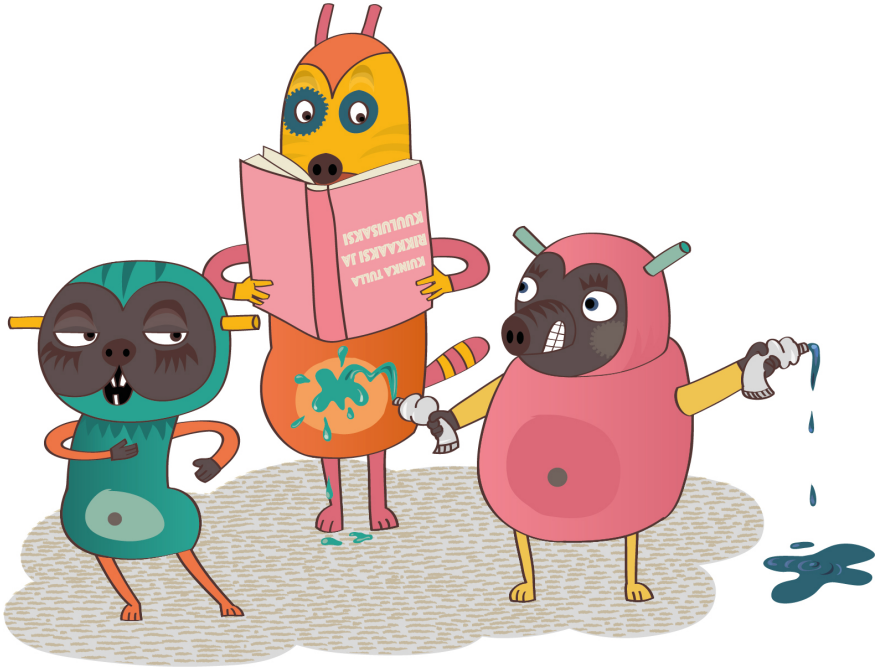

metka
mediakasvatuskeskus

”Oppilailla on edelleen merkittäviä puutteita välinetaidoissa ja tietotekniikan perusteiden hallinnassa.”

(Digiajan peruskoulu -hankkeen loppuraportti 2019)

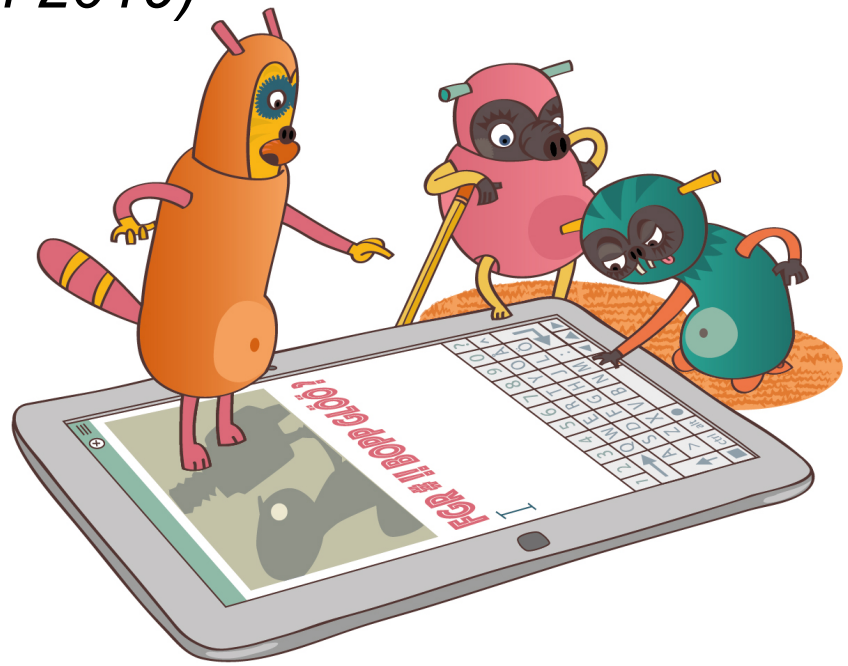

metka
mediakasvatuskeskus

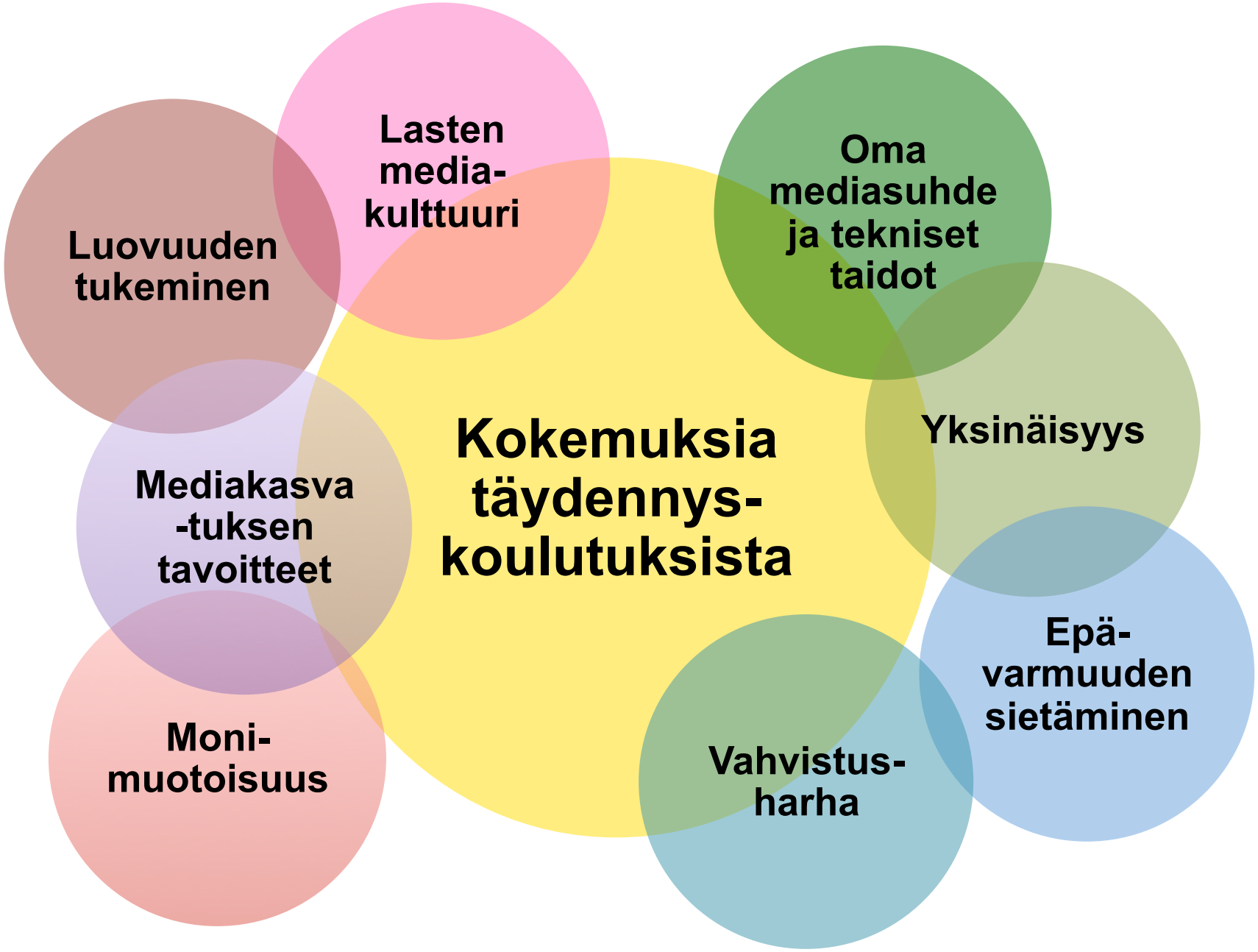
Kokemuksia täydennys-koulutuksista
Lasten media-kulttuuri
Oma mediasuhde ja tekniset taidot
Luovuuden tukeminen
Yksinäisyys
Mediakasva-tuksen tavoitteet
Epä-varmuuden sietäminen
Moni-muotoisuus
Vahvistus-harha

” Katso peiliin aikuinen. Suoritatko elämääsi ja vaaditko sitä tiedostamattasi myös nuorelta?”

(Pauliina Grönholm)

metka
mediakasvatuskeskus

”Medialukutaidon laajuus voi tuoda paineita mediakasvattajalle.”

(Lauri Palsa)

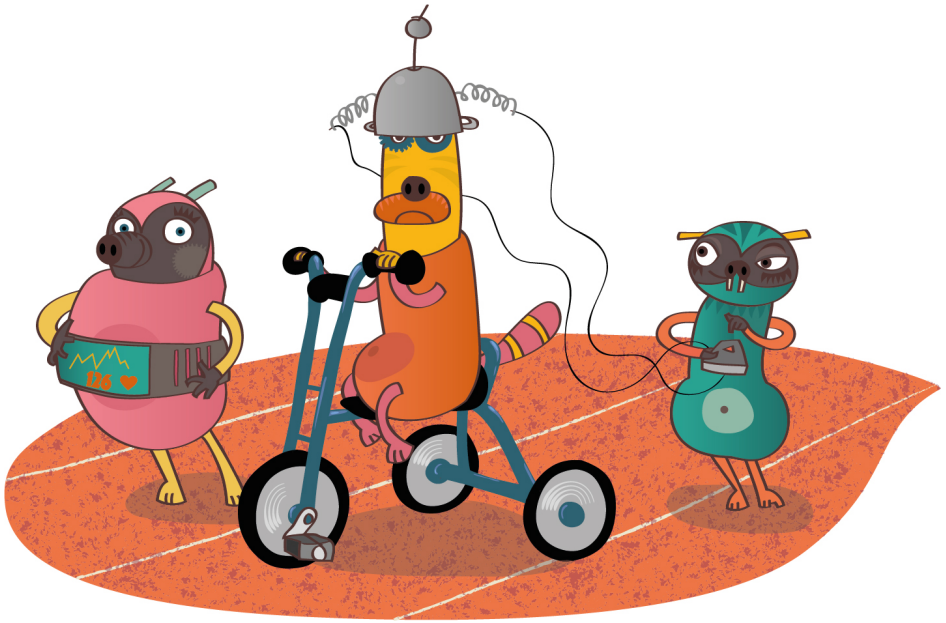

metka
mediakasvatuskeskus

Kiitos ja kuulemiin!

maija.puska@mediametka.fi